

### LEGENDE ROHBAU

- |  |                      |  |                             |
|--|----------------------|--|-----------------------------|
|  | Stahlbeton (Ort-)    |  | Unterzug / Sturz / Brüstung |
|  | Mauerwerk Neu        |  | Mauerwerk Bestand           |
|  | Gipskarton           |  | Verblender / Bekleidung     |
|  | Leichtwand / Mw      |  | Abbruch                     |
|  | Installationswand    |  | Wärmedämmverbundsystem      |
|  | (Beton-) fertigteile |  |                             |

ALLE MASSE UND KONSTRUKTIONEN SIND AM BAU ZU PRÜFEN!  
 ALLE HÖHENANGABEN BEZIEHEN SICH AUF OKFFB EG ± 0.00!  
 ALLE STATISCHEN PLÄNE SIND ZU BEACHTEN!  
 BEI UNSTIMMIGKEITEN, RÜCKSPRACHE MIT DEN ARCHITEKTEN!

- |  |         |                |                         |
|--|---------|----------------|-------------------------|
|  | Bestand | OK OBERKANTE   | LHR LICHT E HÖHE ROH    |
|  | Geplant | UK UNTERKANTE  | LHF LICHT E HÖHE FERTIG |
|  |         | VK VORDERKANTE | BRH BRÜSTUNGSHÖHE       |

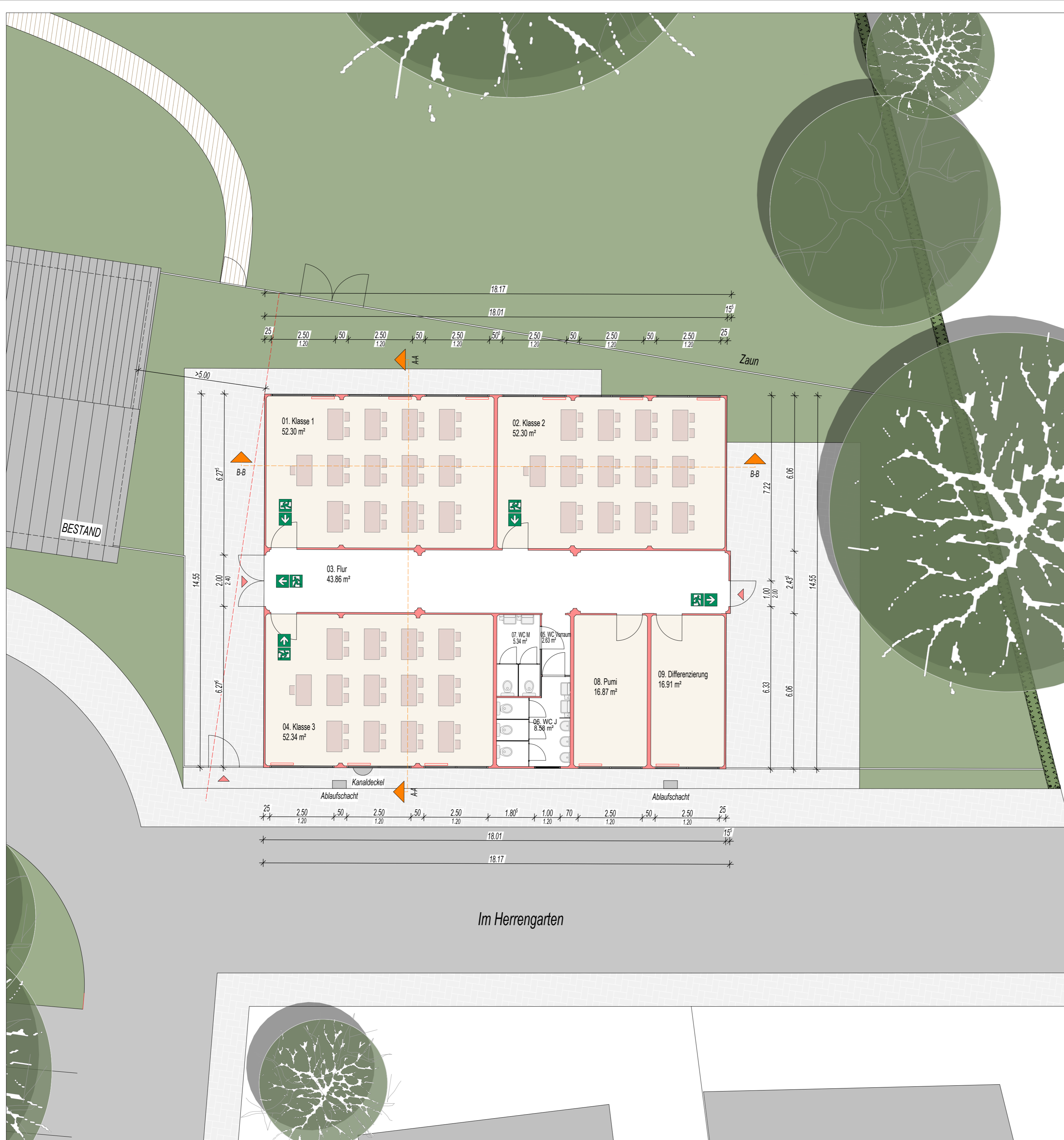

Projekt: **Temporäre Containeranlagen  
 Grundschule Neuenkirchen**  
 im Herrengarten 20, 49434 Neuenkirchen Vörden

Bauherr: Gemeinde Neuenkirchen-Vörden  
 Küsterstraße 4, 49434 Neuenkirchen-Vörden

Darstellung: Grundriss EG

Datum:	24.09.2024	Gezeichnet:	MU/KK
Bl. gr.:	450 / 625	Maßstab:	1:100
Bl. Nr.:	ARC-GR-100-150	Index:	<b>BAUANTRAG</b>

Planung +  
 Bauleitung:

**ARCHITEKTURBÜRO MUTERT**  
 BAHNHOFSTRASSE 2 49565 BRAMSCHE  
 Tel.: 05461 / 71909 Fax: 05461 / 65593  
 E-Mail: info@architektur-mutert.de

